



財團法人中央畜產會技術服務中心

Technical Service Center of National Animal Industry Foundation

分析報告

Test Report

委託單位：
立大農畜興業股份有限公司
821 高雄市路竹區中山南路47號
聯絡人：吳峻豪
聯絡電話：07-6979096
檢體編號：240129PP001-01
收件日期：2024/01/29
測試日期：2024/01/29
完成日期：2024/01/31

報告編號：240129PP001-01
報告發行日期：2024/02/01
頁數：1 of 4



以下測試檢體之檢體資料係由委託單位所提供：

檢體名稱：豬肉
檢體數量：1包
檢體狀態：請參考檢體照片
產品批號：—
生產或供應商：黃晉寬(立新畜牧場)
製造日期：20240116(分切日)
有效日期：—

檢驗結果：

Table with 4 columns: 檢驗項目, 檢驗方法, 檢驗範圍, 檢驗結果. Row 1: ★動物用藥多重殘留分析(48品項), 衛生福利部 108 年 10 月 8 日衛授食字第 1081901669 號公告修正-食品中動物用藥殘留量檢驗方法-多重殘留分析(二)(MOHWV0037.03), 定量極限~10 ppm, 未檢出

備註：

- 1. 檢驗報告僅就委託者之委託事項提供測試結果，不對產品合法性做判斷。
2. 本報告所用檢體與名稱係由委方提供，且本檢驗未涉及檢體抽樣，報告表僅對該送驗檢體負責。
3. 委方接獲分析結果報告表後，兩星期內如無申請複檢，所留檢體本中心將廢棄，但藥物殘留複驗，須於一週內提出申請。
4. 非經本中心書面同意，本報告表不得摘錄複製，分離使用無效。
5. 本報告表記載事項僅作為參考資料，不得作為廣告、法律訴訟、出版品等商業宣傳用途。
6. 檢驗結果中加註*代表估計值。檢驗項目有標「★」者，指該檢驗項目經衛生福利部認證，且依認證之檢驗方法執行檢驗。檢驗項目前加註「★」者為衛生福利部認證項目，但基質不在方法內。

報告簽署人：
Signature：

陳月娥





財團法人中央畜產會技術服務中心
Technical Service Center of National Animal Industry Foundation

分析報告
Test Report

委託單位：
立大農畜興業股份有限公司
821 高雄市路竹區中山南路47號
聯絡人：吳峻豪
聯絡電話：07-6979096

報告編號：240129PP001-01
報告發行日期：2024/02/01
頁數：2 of 4



檢驗項目	檢驗方法	檢驗範圍	檢驗結果
	flumequine(氟滅菌)、lomefloxacin、marbofloxacin、morantel(摩朗得)、nalidixic acid(那利得酸)、norfloxacin(諾氟喹啉羧酸)、oxolinic acid(歐索林酸)、pefloxacin、pipemidic acid、piromidic acid、succinylsulfathiazole、sulfabenzamide、sulfacetamide(乙醯磺胺)、sulfadiazine(磺胺嘧啶)、sulfadimethoxine(磺胺二甲氧嘧啶)、sulfadoxine(磺胺鄰二甲氧嘧啶)、sulfaethoxypyridazine(磺胺乙氧吡嗪)、sulfaguanidine(磺胺胍)、sulfamerazine(磺胺甲基嘧啶)、sulfameter(磺胺嘧特)、sulfamethazine(磺胺二甲基嘧啶)、sulfamethizole、sulfamethoxazole(磺胺甲噁唑)、sulfamethoxypridazine(磺胺甲氧化吡嗪)、sulfamonomethoxine(磺胺一甲氧嘧啶)、sulfapyridine(磺胺吡啶)、sulfaquinoxaline(磺胺喹啉)、sulfathiazole(磺胺噻唑)、sulfatroxazole、tetramisole、trichlorfon(三氯仿)、trimethoprim(三甲氧苄氨嘧啶)定量極限 0.01ppm；clopidol(氯吡啶)、fluazuron、ormetoprim(歐美德普)定量極限 0.05ppm；sulfachlorpyridazine(磺胺氯吡嗪)定量極限 0.02ppm；carazolol 定量極限 0.002ppm；sarafloxacin(沙拉氟喹啉羧酸)定量極限 0.005ppm。		

備註：

1. 檢驗報告僅就委託者之委託事項提供測試結果，不對產品合法性做判斷。
2. 本報告所用檢體與名稱係由委方提供，且本檢驗未涉及檢體抽樣，報告表僅對該送驗檢體負責。
3. 委方接獲分析結果報告表後，兩星期內如無申請複檢，所留檢體本中心將廢棄，但藥物殘留複驗，須於一週內提出申請。
4. 非經本中心書面同意，本報告表不得摘錄複製，分離使用無效。
5. 本報告表記載事項僅作為參考資料，不得作為廣告、法律訴訟、出版品等商業宣傳用途。
6. 檢驗結果中加註*代表估計值。檢驗項目有標「★」者，指該檢驗項目經衛生福利部認證，且依認證之檢驗方法執行檢驗。檢驗項目前加註「★」者為衛生福利部認證項目，但基質不在方法內。

報告簽署人：
Signature：

報告人
陳月娥





財團法人中央畜產會技術服務中心
Technical Service Center of National Animal Industry Foundation

分析報告
Test Report

委託單位：
立大農畜興業股份有限公司
821 高雄市路竹區中山南路47號
聯絡人：吳峻豪
聯絡電話：07-6979096

報告編號：240129PP001-01
報告發行日期：2024/02/01
頁數：3 of 4



檢驗項目	檢驗方法	檢驗範圍	檢驗結果
★氯黴素類	衛生福利部 111 年 6 月 6 日衛授食字第 1111900926 號公告修正-食品中動物用藥殘留量檢驗方法-氯黴素類抗生素之檢驗(MOHVV0043.01)，氯黴素(Chloramphenicol)定量極限 0.00015ppm；甲磺氯黴素(Thiamphenicol)、氟甲磺氯黴素(Florfenicol)、氟甲磺氯黴素胺(Florfenicol amine)定量極限 0.005ppm。	定量極限~10 ppm	未檢出
★乙型受體素類	衛生福利部 110 年 5 月 27 日衛授食字第 1101901019 號公告修正-食品中動物用藥殘留量檢驗方法-乙型受體素類多重殘留分析(MOHVV0041.05)，brombuterol、t-Butylnorsynephrine (Buctopamine)、cimaterol、cimbuterol、clenbuterol、clencyclohexerol、clenisopenterol、clenpenterol、clenproperol、fenoterol、formoterol、isoxsuprine、mabuterol、mapenterol、3-o-methyl-colterol、ractopamine、salbutamol、salmeterol、terbutaline、tulobuterol、zilpaterol 定量極限 0.001ppm。	定量極限~10 ppm	未檢出

備註：

1. 檢驗報告僅就委託者之委託事項提供測試結果，不對產品合法性做判斷。
2. 本報告所用檢體與名稱係由委方提供，且本檢驗未涉及檢體抽樣，報告表僅對該送驗檢體負責。
3. 委方接獲分析結果報告表後，兩星期內如無申請複檢，所留檢體本中心將廢棄，但藥物殘留複驗，須於一週內提出申請。
4. 非經本中心書面同意，本報告表不得摘錄複製，分離使用無效。
5. 本報告表記載事項僅作為參考資料，不得作為廣告、法律訴訟、出版品等商業宣傳用途。
6. 檢驗結果中加註*代表估計值。檢驗項目有標「★」者，指該檢驗項目經衛生福利部認證，且依認證之檢驗方法執行檢驗。檢驗項目前加註「☆」者為衛生福利部認證項目，但基質不在方法內。

報告簽署人：
Signature：

報告人
陳月娥





財團法人中央畜產會技術服務中心
Technical Service Center of National Animal Industry Foundation

分析報告
Test Report

委託單位：
立大農畜興業股份有限公司
821 高雄市路竹區中山南路47號
聯絡人：吳峻豪
聯絡電話：07-6979096

報告編號：240129PP001-01
報告發行日期：2024/02/01
頁數：4 of 4



240129PP001-01

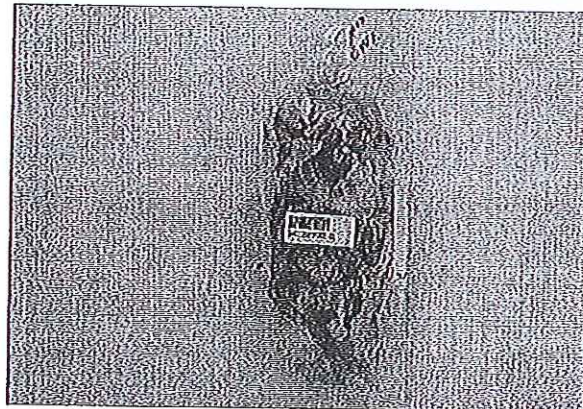
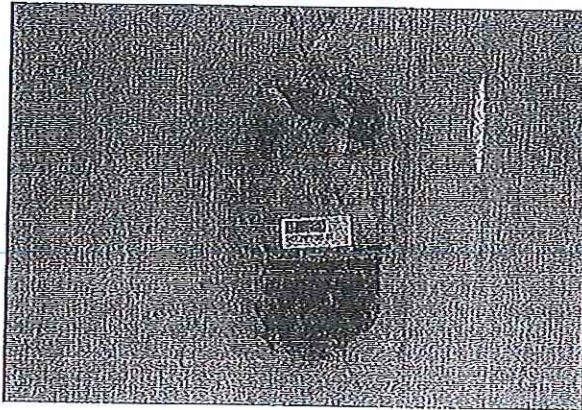

備註：

1. 檢驗報告僅就委託者之委託事項提供測試結果，不對產品合法性做判斷。
2. 本報告所用檢體與名稱係由委方提供，且本檢驗未涉及檢體抽樣，報告表僅對該送驗檢體負責。
3. 委方接獲分析結果報告表後，兩星期內如無申請複檢，所留檢體本中心將廢棄，但藥物殘留複驗，須於一週內提出申請。
4. 非經本中心書面同意，本報告表不得摘錄複製，分離使用無效。
5. 本報告表記載事項僅作為參考資料，不得作為廣告、法律訴訟、出版品等商業宣傳用途。
6. 檢驗結果中加註*代表估計值。檢驗項目有標「★」者，指該檢驗項目經衛生福利部認證，且依認證之檢驗方法執行檢驗。檢驗項目前加註「★」者為衛生福利部認證項目，但基質不在方法內。

報告簽署人：
Signature：

簽署人
陳月娥

